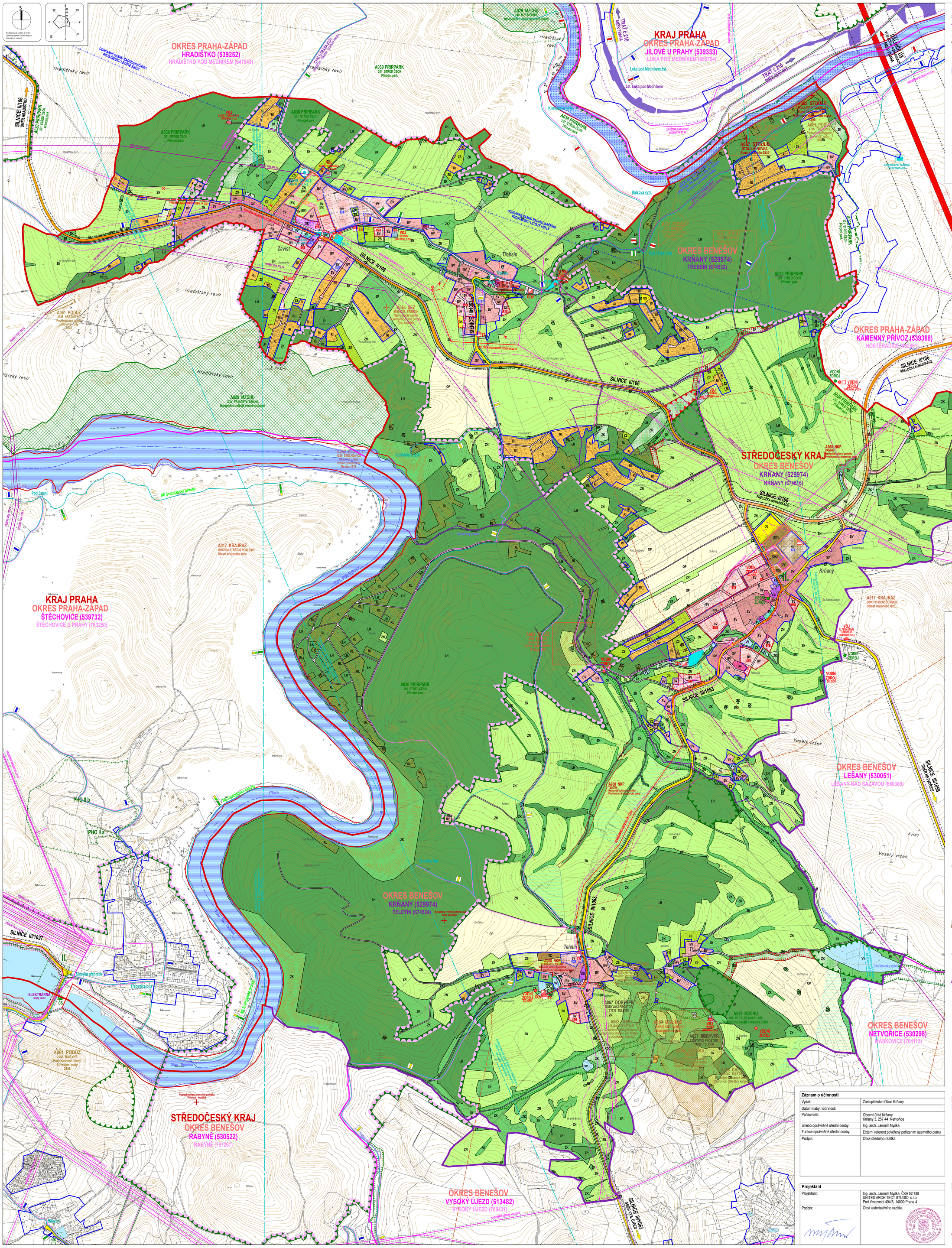

LEGENDA

PRVKY MAPOVÉHO DÍLA

- HRANICE ŘEŠENÉHO ÚZEMÍ
- HRANICE KATASTRŮ OBCE KRŇANY, TŘEBSÍN, TELETÍN
- HRANICE KATASTRŮ OKOLNÍCH OBCÍ
- HRANICE KRAJŮ
- 490 VRSTEVNICE PO 10m
- VRSTEVNICE PO 2m

ZÁVAZNÉ PRVKY

- ZASTAVĚNÉ ÚZEMÍ K 1.1.2018 (A001)
- ZASTAVITELNÉ PLOCHY
- PLOCHY PŘESTAVBY
- ÚZEMNÍ REZERVY

PLOCHY S ROZDÍLNÝM ZPŮSOBEM VYUŽITÍ

(DLE VYHLÁŠKY Č. 501/2006 Sb., VE ZNĚNÍ VYHLÁŠKY Č. 431/2012 Sb.)

plochy stávajícího	plochy změn	územní rezervy	
BV	BV	(BV)	1. PLOCHY BYDLENÍ - INDIVIDUÁLNÍ, VENKOVSKÉ, V RODINNÝCH DOMECH VENKOVSKÉHO TYPU (§4) (1. KOMERČNÍ ZELENĚ)
BH			2. PLOCHY BYDLENÍ - HROMADNÉ, V BYTOVÝCH DOMECH (§4) (1. KOMERČNÍ ZELENĚ, BYDLENÍ)
RI			3. PLOCHY REKREACE - PLOCHY STAVEB PRO RODINNOU REKREACI (§5) (6. RODINNÁ REKREACE - PLOCHY STAVEB)
RL			4. PLOCHY REKREACE - PLOCHY STAVEB PRO RODINNOU REKREACI V LESNÍCH POROSTECH (§5) (6. RODINNÁ REKREACE NA LESNÍCH POZEMCÍCH)
OV	OV		5. PLOCHY OBČANSKÉHO VYBAVENÍ - VEŘEJNÁ INFRASTRUKTURA (§6) (13. OBČANSKÁ VYBAVENOST)
OK	OK		6. PLOCHY OBČANSKÉHO VYBAVENÍ - KOMERČNÍ ZAŘÍZENÍ (§6)
OS		(OS)	7. PLOCHY OBČANSKÉHO VYBAVENÍ - TĚLOVÝCHOVNÁ A SPORTOVNÍ ZAŘÍZENÍ (§6) (14. SPORTOVNÍ REKREAČNÍ ZARÍZENÍ)
PV	PV	(PV)	8. PLOCHY VEŘEJNÝCH PROSTRANSTVÍ - S PŘEVAHOU PARKOVÉ UPRAVENÝCH PLOCH (§7) (8. ZONA ZELENĚ V SÍDLECH - VEŘEJNÁ ZELEŇ)
SV	SV	(SV)	9. PLOCHY SMÍŠENÉ OBYTNÉ - VENKOVSKÉ (SMÍŠENÉ MALÝCH SÍDEL) (§8) (3. SMÍŠENÉ VENKOVSKÉ ZELENĚ)
DS	DS	(DS)	10. PLOCHY DOPRAVNÍ INFRASTRUKTURY - SILNIČNÍ (§9) (10. DOPRAVNÍ ZELEŇ A ZÁMĚNY)
TI	TI	(TI)	11. PLOCHY TECHNICKÉ INFRASTRUKTURY - INŽENÝRSKÉ SÍTĚ (§10) (12. PLOCHY TŘÍDIC A VYSOVÁNÍ)
VZ			12. PLOCHY VÝROBY A SKLADOVÁNÍ - ZEMĚDĚLSKÉ (§11) (9. ZVÍŘECÍ VÝROBNÍ ZONA)
VV	VV		13. PLOCHY VODNÍ A VODOHOSPODÁŘSKÉ (§13) (11. VODNÍ PLOCHY A TOKY)
OP			14. PLOCHY ZEMĚDĚLSKÉ - ORNÁ PŮDA (§14) (2. KRAJINNÁ ZONA PŘÍRODNÍ)
ZS	ZS	(ZS)	15. PLOCHY ZEMĚDĚLSKÉ - ZAHRADY A SADY (§3) (5. ZNÁMLEDNÉ V SÍDLECH - ZAHRADY)
LH			16. PLOCHY LESNÍ - LESNÍHOSPODÁŘSTVÍ (§15) (3. KRAJINNÁ ZÓNA PŘÍRODNÍ - LESY A KONTAMINOVANÉ POROSTY)
			17. PLOCHY PŘÍRODNÍ - ÚSES (VIZ PŘEKRYVNÉ ZNAČENÍ) (§16) (10. ÚSES)
ZK	ZK		18. PLOCHY SMÍŠENÉ NEZASTAVĚNÉHO ÚZEMÍ - ZELEŇ KRAJINNÁ PŘEVÁŽNĚ VYSOKÁ (§17) (3. KRAJINNÁ ZÓNA PŘÍRODNÍ - LESY A KONTAMINOVANÉ POROSTY, ZELEŇ DOPROVODNÁ A DOSPĚLÁ)
ZN	ZN		19. PLOCHY SMÍŠENÉ NEZASTAVĚNÉHO ÚZEMÍ - ZELEŇ KRAJINNÁ PŘEVÁŽNĚ NÍZKÁ, PŘÍRODNÍ LOUKY A PASTVINY (§17) (3. KRAJINNÁ ZÓNA PŘÍRODNÍ - LOUKY, PASTVINY)

DOPRAVA

- II/113 KATEGORIE / OZNAČENÍ KOMUNIKACE
- DÁLNICE A RYCHLOSTNÍ KOMUNIKACE (A089)
- KOMUNIKACE S2 (KOMUNIKACE II.TŘÍDY) (A091)
- KOMUNIKACE S3 (KOMUNIKACE III.TŘÍDY) (A092)
- OCHRANNÉ PÁSMO KOMUNIKACÍ
- KORIDORY VEŘEJNĚ PROSPĚŠNÝCH SILNIČNÍCH STAVEB (D3 A PŘELOŽKA II/106)
- ÚDLINE MEZI HYGIENICKY POSLUMITNÍ A NADLIMITNÍ HLADINOU HLUKU Z PROVOZU NA KOMUNIKACÍCH II. A III. TŘÍDY (VYPOČTOVÝ VÝHLEDOVÝ STAV - ORIENTAČNÍ ÚDAJ)
- ŽELEZNIČNÍ TRAŤ (A094)
- OCHRANNÉ PÁSMO ŽELEZNICE (60m od osy krajní koleje)
- OCHRANNÉ PÁSMO RADIOLOKAČNÍHO PROSTŘEDKU LETIŠTĚ KBELY
- TURISTICKÉ TRASY (A106)
- LOKÁLNÍ TURISTICKÉ STEZKY (A106)
- Teletín ROZCESTÍ TURISTICKÝCH TRAS (A106)
- CYKLOTRASY A CYKLOSTEZKY ZNAČENÉ (A106)
- CYKLOTRASY A CYKLOSTEZKY DOPORUČENÉ
- PŘISTAVIŠTĚ (A104)
- LODNÍ TRASA (A104)

TECHNICKÁ INFRASTRUKTURA

- MELIORACE (A118)
- OCHRANNÉ PÁSMO TECHNICKÉ INFRASTRUKTURY

ZÁSOBOVÁNÍ VODOU

STAVÁJÍCÍ STAV	NÁVRH	
		VODOJEM NADZEMNÍ (A067)
		ÚPRAVNA VODY (A067)
		ČERPACÍ STANICE (A067)
		VODNÍ ZDROJ (A067)
		OCHRANNÉ PÁSMO VODNÍHO ZDROJE (A044)
DN80	DN110	VODOVODNÍ PŘIVADĚČ (A068)

KANALIZACE

STAVÁJÍCÍ STAV	NÁVRH	
ČOV	ČOV	ČISTÍRNA ODPADNÍCH VOD (A069)
ČS	ČS	ČERPACÍ STANICE (A069)
	DUN	DEŠŤOVÁ USAZOVACÍ NÁDRŽ

ELEKTRICKÁ ENERGIE

STAVÁJÍCÍ STAV	NÁVRH	
E		VODNÍ ELEKTRÁRNA (A071)
TS	TS	TRAFOSTANICE (A072)
		SVOD NADZEMNÍHO VEDENÍ DO KABELOVÉHO VEDENÍ
VVN110kV		NADZEMNÍ VEDENÍ VVN (A073)
VN 35kV	VN 35kV	NADZEMNÍ VEDENÍ VN (A073)
		PODZEMNÍ KABELOVÉ VEDENÍ VN (A073)

TELEKOMUNIKACE

- KOMUNIKAČNÍ ZAŘÍZENÍ TELEFONICA O2 (A081)
- ZÁKLADNOVÁ STANICE RSS (A081)
- RADIOVÝ SMĚROVÝ SPOJ - PÁTEŘNÍ TRASA ČESKÉ RADIOKOMUNIKACE a.s. (A082)

ÚZEMNÍ SYSTÉM EKOLOGICKÉ STABILITY

stávající	navrhované	
		NADREGIONÁLNÍ BIOCENTRUM (A021)
		NADREGIONÁLNÍ BIOKORIDOR (A021)
		REGIONÁLNÍ BIOCENTRUM (A021)
		REGIONÁLNÍ BIOKORIDOR (A021)
		LOKÁLNÍ BIOCENTRUM (A021)
		LOKÁLNÍ BIOKORIDOR (A021)

ZÁPLAVOVÁ ÚZEMÍ

- HRANICE ZÁPLAVOVÉHO ÚZEMÍ Q100 (A050)
- AKTIVNÍ ZÓNA ZÁPLAVOVÉHO ÚZEMÍ QAZ (A051)

GEOLOGIE

- DOBYV DOBYVYVÝ PROSTOR (A057)
- CHRLOJ CHRÁNĚNÉ LOŽISKOVÉ ÚZEMÍ (A058)
- LOZ LOŽISKO NEROSTNÝCH SUROVIN (A060)
- PODDOL PODDOLOVANÉ ÚZEMÍ (A061)
- SESUZ SESUVNÉ ÚZEMÍ (A062)
- STDUZ STARÉ DŮLNÍ DÍLO (A063)
- SEZ STARÉ ZÁTĚŽE A KONTAMINOVANÉ PLOCHY (A064)

PRVKY OCHRANY PŘÍRODY A KRAJINY

- ZCHRÚ MALOPLOŠNÁ ZVLÁŠTĚ CHRÁNĚNÁ ÚZEMÍ (A029)
- OCHRANNÉ PÁSMO ZVLÁŠTĚ CHRÁNĚNÉHO ÚZEMÍ
- PŘÍRODNÍ PARK (A030)
- NATURA 2000 EVL (A034)

OCHRANA PAMÁTEK

- NKP PAMÁTKOVĚ CHRÁNĚNÁ ÚZEMÍ (A007)
- NKP NEMOVITÁ KULTURNÍ PAMÁTKA (A008)
- KRAJR OBLAST KRAJINNÉHO RÁZU (A017)

Záznam o účinnosti

Vydal:	Zastupitelstvo Obce Krňany
Datum nabytí účinnosti:	
Pořizovatel:	Obecní úřad Krňany, Krňany 3, 257 44 Netvořice
Jméno oprávněné úřední osoby:	Ing. arch. Jaromír Myška
Funkce oprávněné úřední osoby:	Externí referent pověřený pořízením územního plánu
Podpis:	Otisk úředního razítka:

Projektant

Projektant:	Ing. arch. Jaromír Myška, ČKA 02 788 UNITED ARCHITECT STUDIO, s.r.o. Pod Vrstevnicí 494/8, 14000 Praha 4
Podpis:	Otisk autorizačního razítka:

AUTORIZOVANÝ ARCHITEKT JAROMÍR MYŠKA ČKA 02 788 ČESKÁ REPUBLIKA

Objednatel: OBEC KRŇANY, Krňany 3, 257 44 Netvořice

Zpracovatel: UAS s.r.o. UNITED ARCHITECT STUDIO, Pod Vrstevnicí 494/8, 140 00 Praha 4 KVČ

Hlavní projektant: ING. ARCH. J. MYŠKA

Spolupracoval: D.SCHNEIDER

Celkové číslo: ÚZEMNÍ PLÁN KRŇANY

Výkres: KOORDINAČNÍ VÝKRES

Zakázkové číslo:	14-11-0713
Měřítko: 1:5000	Počet listů: 12A4
Datum: 03/2020	Stupeň: ÚP
Část odůvodnění: 4	Část výkresu: 1